広島市立北部医療センター安佐市民病院　現地研修会

（広島市安佐北区亀山南一丁目２－１）

≪開催日時≫

3/29（日）

14:00～16:00［雨天決行］

主催：広島県建築士会広島支部
建築関連 CPD　２単位(申請中)

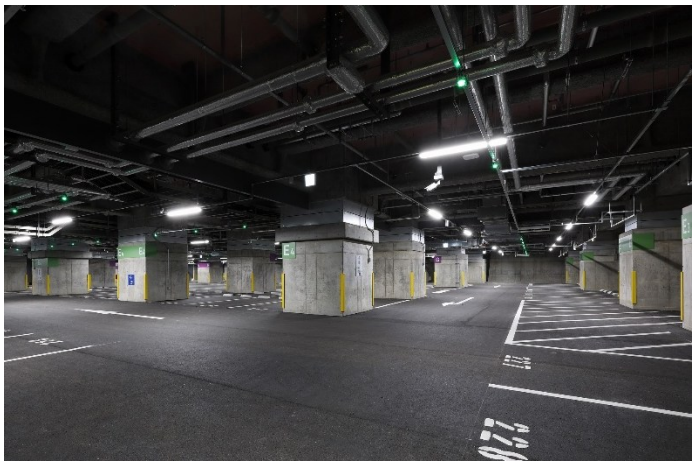

設計と監理を担当されたお二方を講師にお招きし、施設や免震構造の概要等を説明していただきます。
さらに、令和８年１月６日に発生した地震でのケガキ盤（免震層の変位記録の線形）の実物も解説付きで見ることができる、とても貴重な機会です！
建築士会員以外も参加できますので、お誘いあわせの上、ご参加ください。

集合時間：13：50
集合場所：安佐市民病院　夜間救急入口前（病院南側）
募集人数：100 名
参 加 費：無料
申込方法：３月 23 日(月)17 時までに、参加票を建築士会広島支部事務局へご持参いただくか、e メールか FAX で送信、又は電話にてご連絡ください。
注意事項：写真撮影は、患者が写らなければ可能です。
駐車場は台数が限られていますので、ご注意ください（有料 100 円/30 分）

【参加票】

■氏名（フリガナ）：　　■会員区別：　会員　・　賛助会員　・　会員以外

■連絡先名称（勤務先名称）：

■携帯電話（緊急連絡用）：　　■メールアドレス：

※ＣＰＤ制度にご参加の方はＣＰＤ登録番号をご記入ください。　■番号：340000　　号

※建築士の方：一級　・　二級（　　）県　・　木造（　　）県　■登録番号：　　号

主催事務局：広島県建築士会　広島支部　技術研修委員会
TEL＆FAX：082-244-6836　　e-mail：info@shikai-hiro.jp

※　ご不明な点などがありましたら、事務局までお問い合わせください。（月・水・金のみ）